Biser strip

BROJ 18 · CENA 30 DINARA

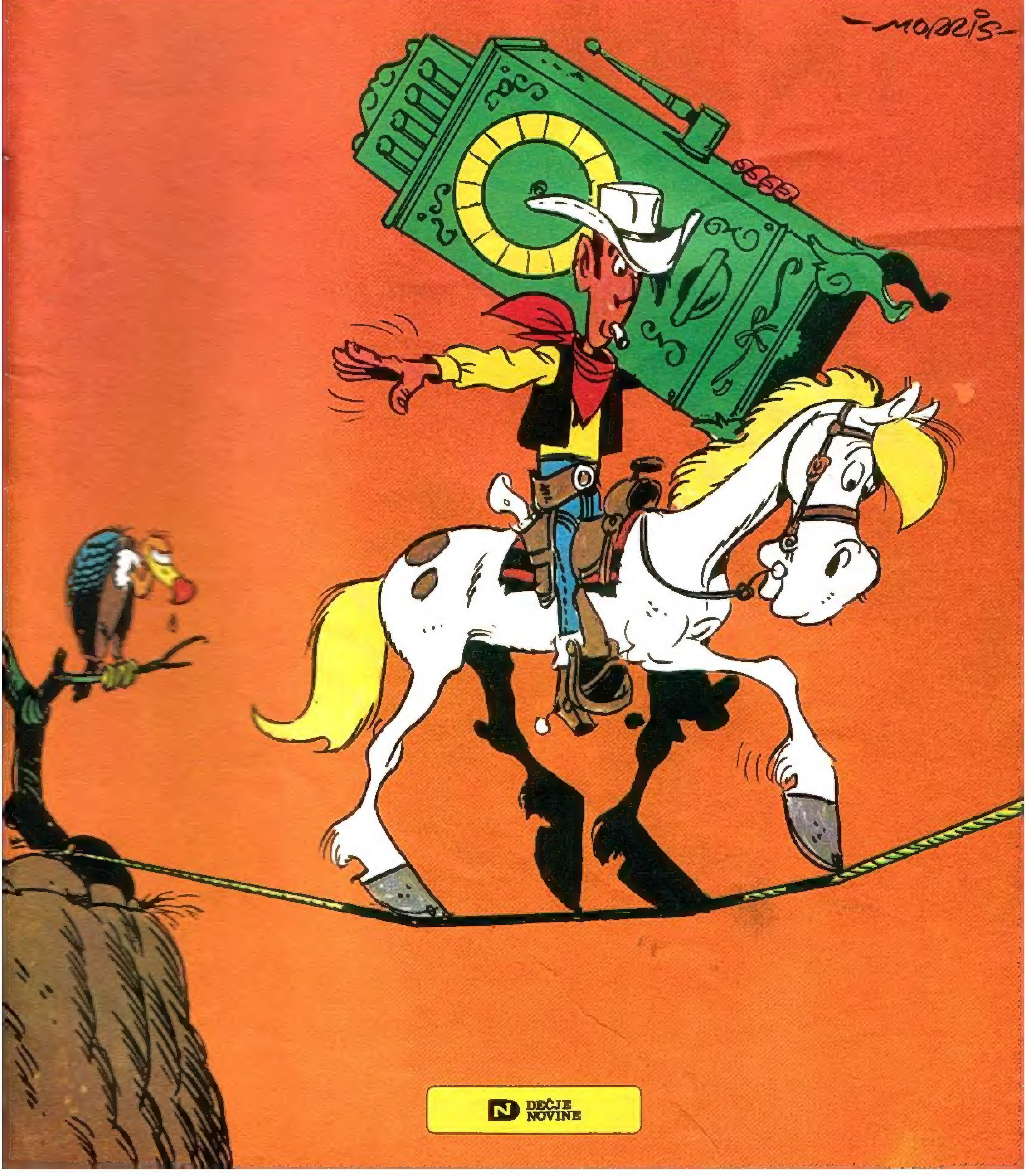

DEČJE NOVINE

Talični Tom

JEDNORUKI BANDIT

CRTEŽ MORIS · TEKST BOB de GROT

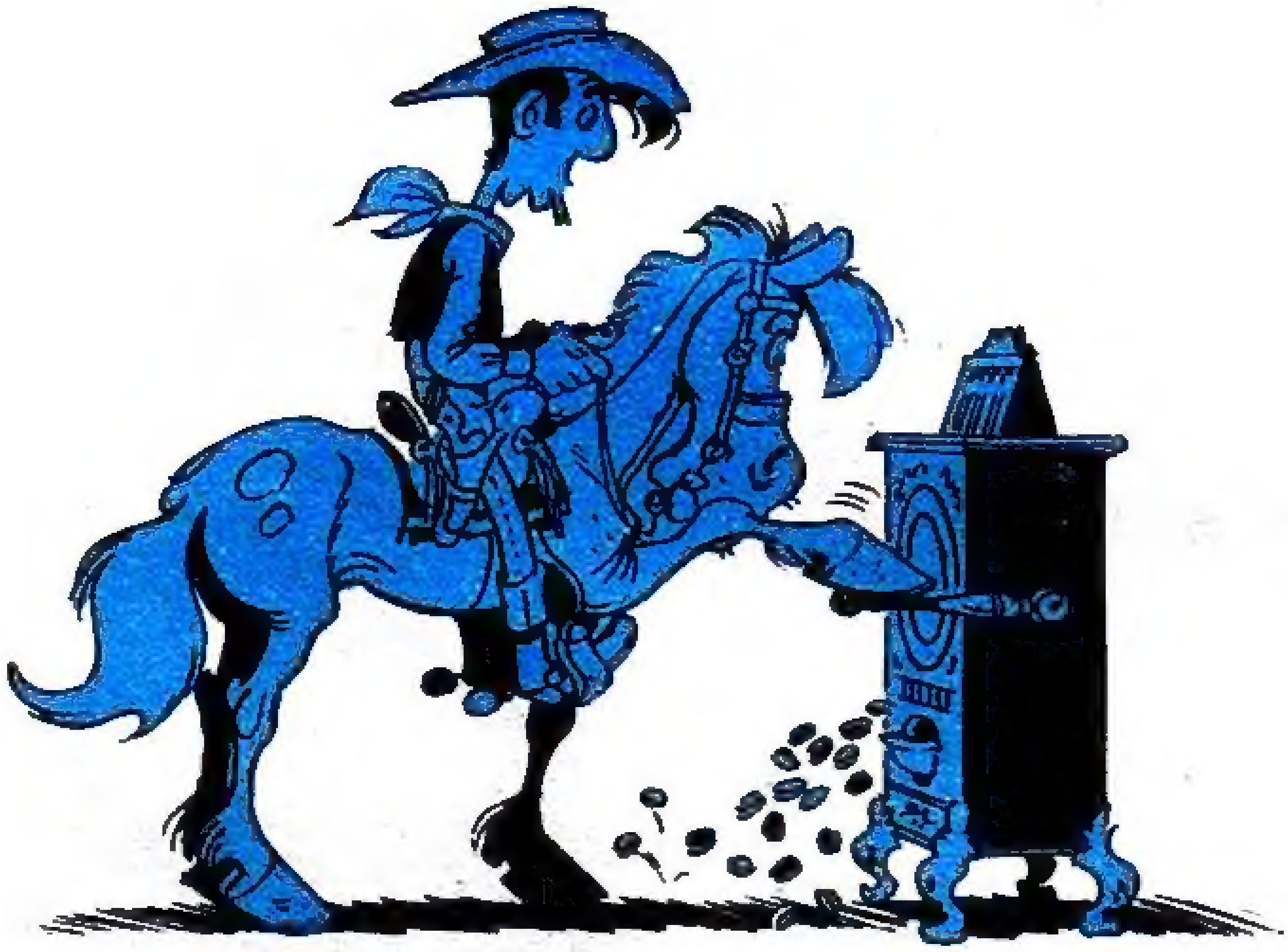

DEČJE NOVINE

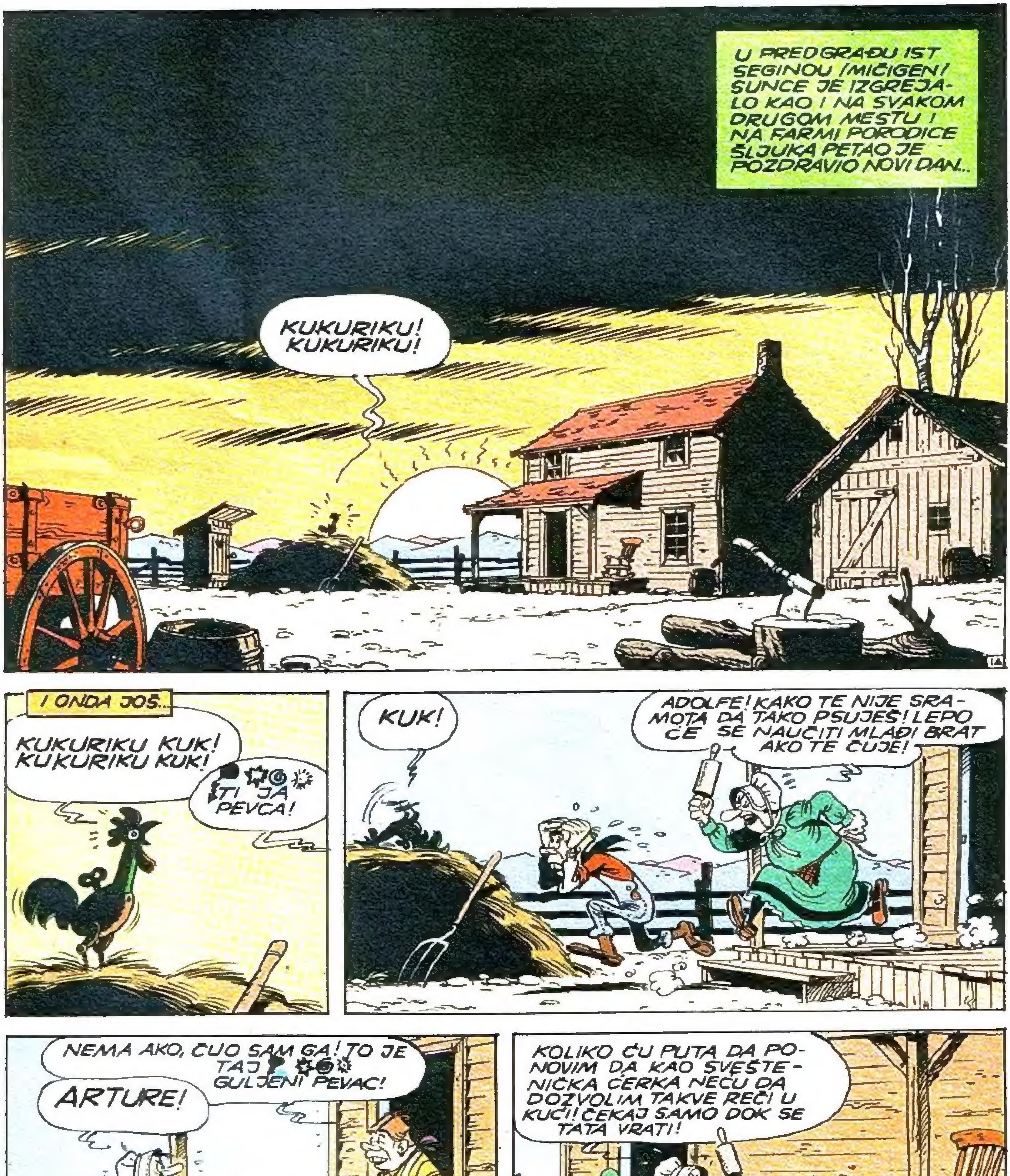

U PREDGRAĐU IST SEGINOU /MIČIGEN/ SUNCE JE IZGREJALO KAO I NA SVAKOM DRUGOM MESTU I NA FARMI PORODICE ŠLJUKA PETAO JE POZDRAVIO NOVI DAN...
KUKURIKU! KUKURIKU!
I ONDA JOŠ...
KUKURIKU KUK! KUKURIKU KUK!
TI JA PEVCA!
KUK!
ADOLFE! KAKO TE NIJE SRAMOTA DA TAKO PSUJEŠ! LEPO ĆE SE NAUČITI MLAĐI BRAT AKO TE ČUJE!
NEMA AKO, ČUO SAM GA! TO JE TAJ GULJENI PEVAC!
ARTURE!
KOLIKO ĆU PUTA DA PONOVIM DA KAO SVEŠTENIČKA ĆERKA NEĆU DA DOZVOLIM TAKVE REČI U KUĆI! ČEKAJ SAMO DOK SE TATA VRATI!

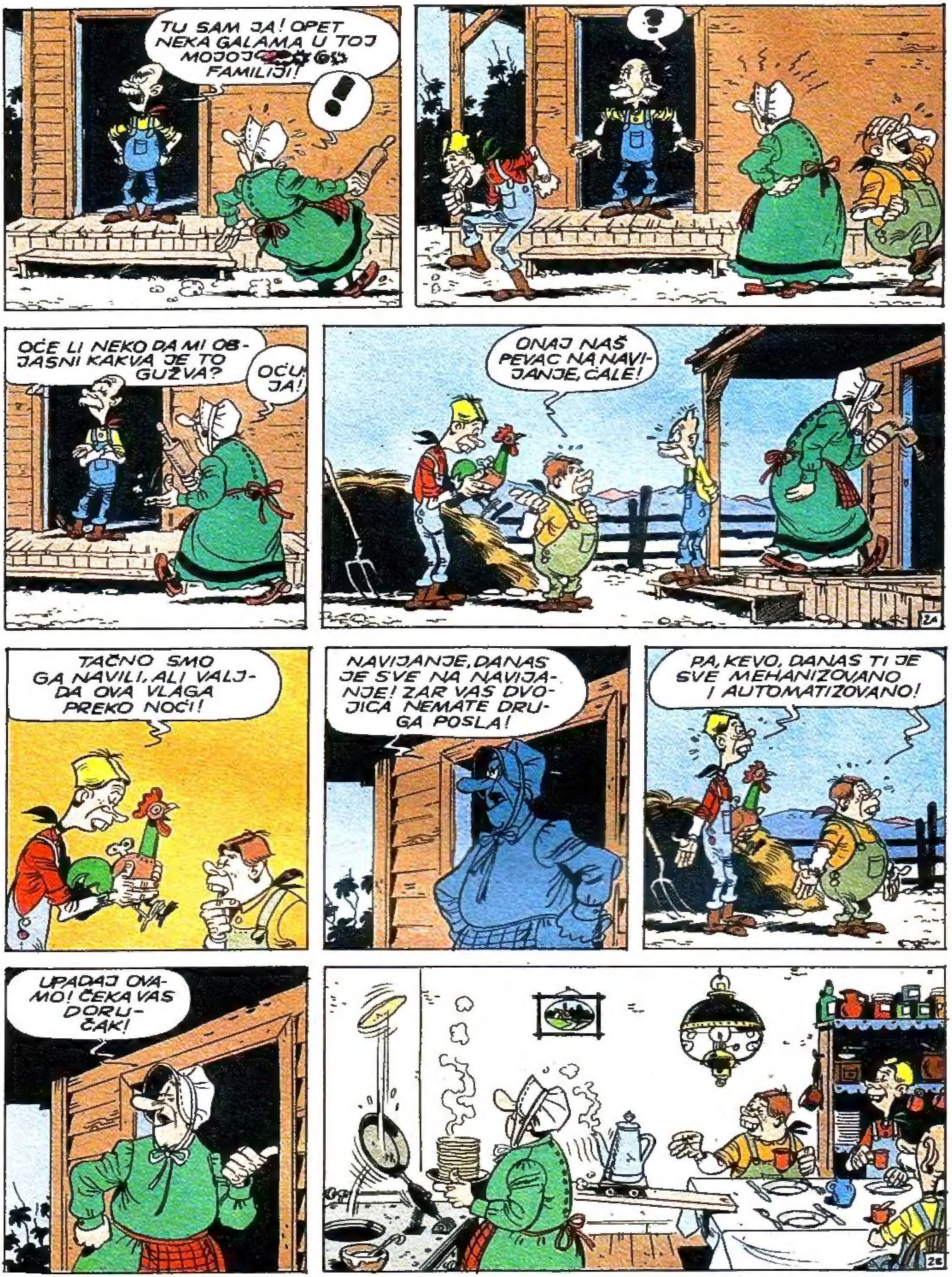
TU SAM JA! OPET NEKA GALAMA U TOJ MOJOJ FAMILIJI!
!
OĆE LI NEKO DA MI OBJASNI KAKVA JE TO GUŽVA?
OĆU JA!
ONAJ NAŠ PEVAC NA NAVIJANJE, ĆALE!
TAČNO SMO GA NAVILI, ALI VALJDA OVA VLAGA PREKO NOĆI!
NAVIJANJE, DANAS JE SVE NA NAVIJANJE! ZAR VAS DVOJICA NEMATE DRUGA POSLA!
PA, KEVO, DANAS TI JE SVE MEHANIZOVANO I AUTOMATIZOVANO!
UPADAJ OVAMO! ČEKA VAS DORUČAK!

ŠTA JE, SINOVCI! ČEKA NAS VELIKI DAN!
AHA! DANAS IDEMO PO SENATORA DA VIDI SPRAVU ZA KOJU NAM TREBA NJEGOVA PODRŠKA!
TAP TAP TAP
NEĆU DA VAM POŽELIM SREĆU, TO DONOSI NESREĆU! ALI VAM MOGU REĆI
!
ČEKAJ, BRE, KEVO!..
ZNAČI, MOMCI, GOTOVA JE TA SPRAVA ŠTO PRAVI PARE, HA?
GOTOVA, SENATORE! ADOLF I JA SMO ZADOVOLJNI!
JEDVA ČEKAM DA VIDIM ŠTA STE IZMAJSTORISALI!
MISLIM DA ĆE VAM SE SVIDETI... BAR STE VI KOCKAR!
ONAKO... MALO...
BOM!
KEVO! ĆALE! SENATOR!
DOBRODOŠLI, SENATORE!
NE ODBIJATE JEDNU KAFICU?

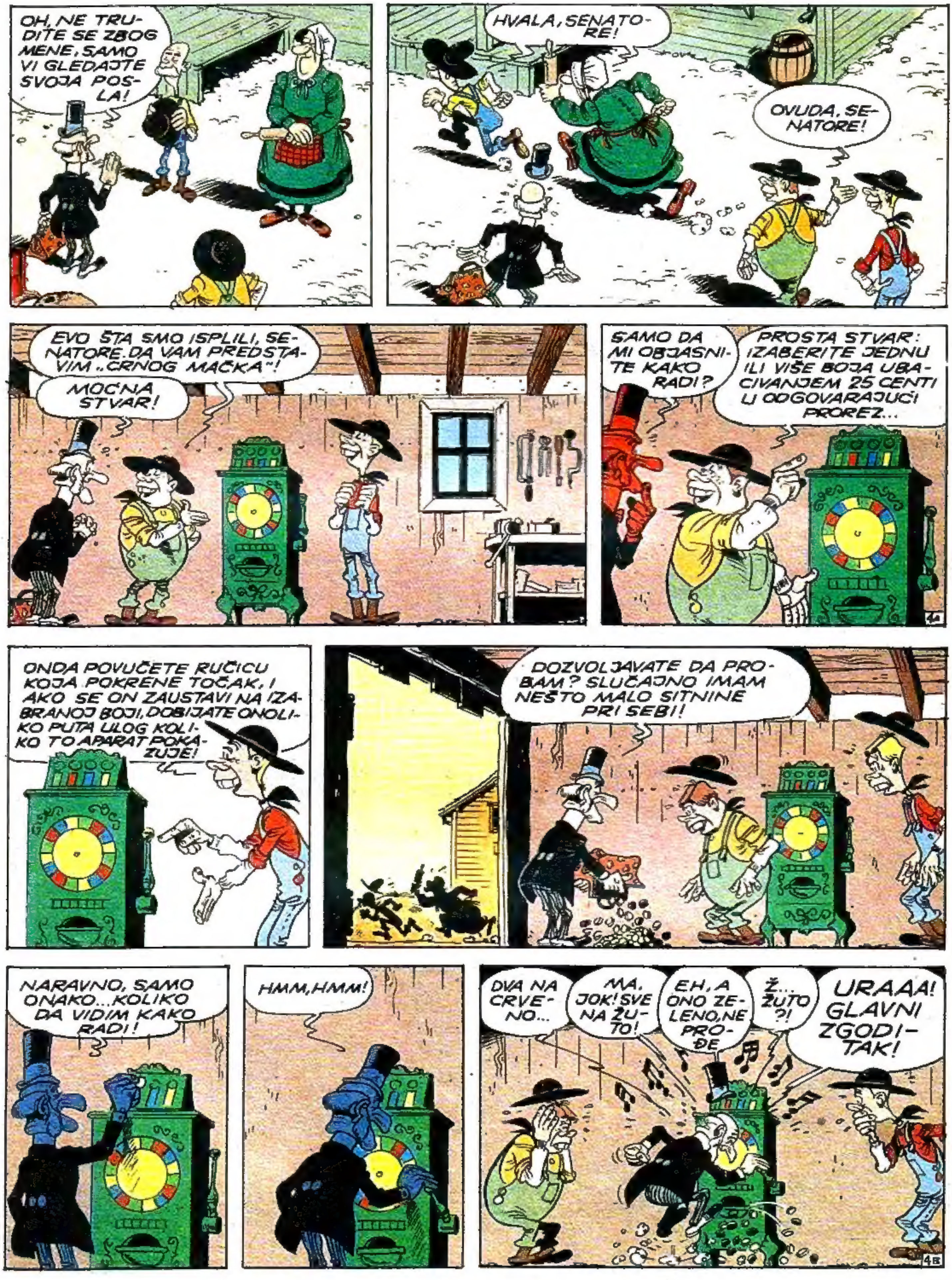
OH, NE TRUDITE SE ZBOG MENE. SAMO VI GLEDAJTE SVOJA POSLA!
HVALA, SENATORE!
OVUDA, SENATORE!
EVO ŠTA SMO ISPLILI, SENATORE. DA VAM PREDSTAVIM „CRNOG MAČKA"!
MOĆNA STVAR!
SAMO DA MI OBJASNITE KAKO RADI?
PROSTA STVAR: IZABERITE JEDNU ILI VIŠE BOJA UBACIVANJEM 25 CENTI U ODGOVARAJUĆI PROREZ...
ONDA POVUČETE RUČICU KOJA POKRENE TOČAK, I AKO SE ON ZAUSTAVI NA IZABRANOJ BOJI, DOBIJATE ONOLIKO PUTA ULOG KOLIKO TO APARAT POKAZUJE!
DOZVOLJAVATE DA PROBAM? SLUČAJNO IMAM NEŠTO MALO SITNINE PRI SEBI!
NARAVNO, SAMO ONAKO... KOLIKO DA VIDIM KAKO RADI!
HMM, HMM!
DVA NA CRVENO...
MA, JOK! SVE NA ŽUTO!
EH, A ONO ZELENO, NE PROĐE
Ž... ŽUTO ?!
URAAA! GLAVNI ZGODITAK!

JAHUUUUUUU!
PAAHH...
MMHH...
DOSTA JE ZABAVNO...
ARTUR I JA BISMO VOLELI DA OBIĐEMO NEKOLIKO GRADOVA... DA VIDIMO KOLIKO JE SPRAVA ZANIMLJIVA ZA KOCKARE, PRE NEGO ŠTO BISMO POČELI PROIZVODNJU!
AKO TU MOŽETE DA NAM POMOGNETE?
PA JA, KAO SENATOR, MOGU DA JAVIM SVOJIM KOLEGAMA U SUSEDNIM DRŽAVAMA DA ĆETE DOĆI!
S DRUGE STRANE, TREBALO BI NEKO DA VAS PRATI NA TOM PUTU... NEĆE TO PROĆI BEZ DŽUMBUSA
ZNAM ČOVEKA KOJI JE STVOREN ZA TAJ POSAO... SAMO AKO NE JURI OPET ZA ONOM BRAĆOM DALTON. TAJ ČOVEK VAM JE TALIČNI TOM! IDEM DA MU JAVIM!
I NADAM SE DA ĆE PRISTATI, JER TO ĆE BITI MNOGO
ENO KRSTARENJE!
!
KEVO!...
ALI, GOSPOĐO!??...
PHH HHU

MALO KASNIJE.
IMAMO POŠTU, KAUBOJU!
JAVLJA SE SEM PRSKALO, SENATOR I STARI PRIJATELJ!
MOLI DA DOĐEM DO NJEGA ZBOG NEKE HITNE STVARI!
AUU!
GOTOVO JE S NAŠIM PLANDOVANJEM!
GOTOVO, DŽOLI! NA PUT!... KREĆEMO!
HILLTOWN HOTEL
S TIM ŠTO ĆU JA PEŠKE, A TI NA KONJU!
PONEKAD SE MISLIM ŠTO NE BI MOGLO DA BUDE OBRNUTO?
PA, ŠTA DA TI KAŽEM NA TO...
DA VUČEMO KOCKU? PA ONAJ KO DOBIJE DA NOSI DRUGOG, A?
HAHAHA! ŠTO DA NE, AKO ZNAŠ DA SE KOCKAŠ?
MOGU DA PROBAM...
SLAŽEM SE! AKO BAŠ TRAŽIŠ LEKCIJU, ONDA ĆEŠ JE I DOBITI!
DANAS TI JE TAKVA MODA, LUD SE VOZI MUDAR HODA!

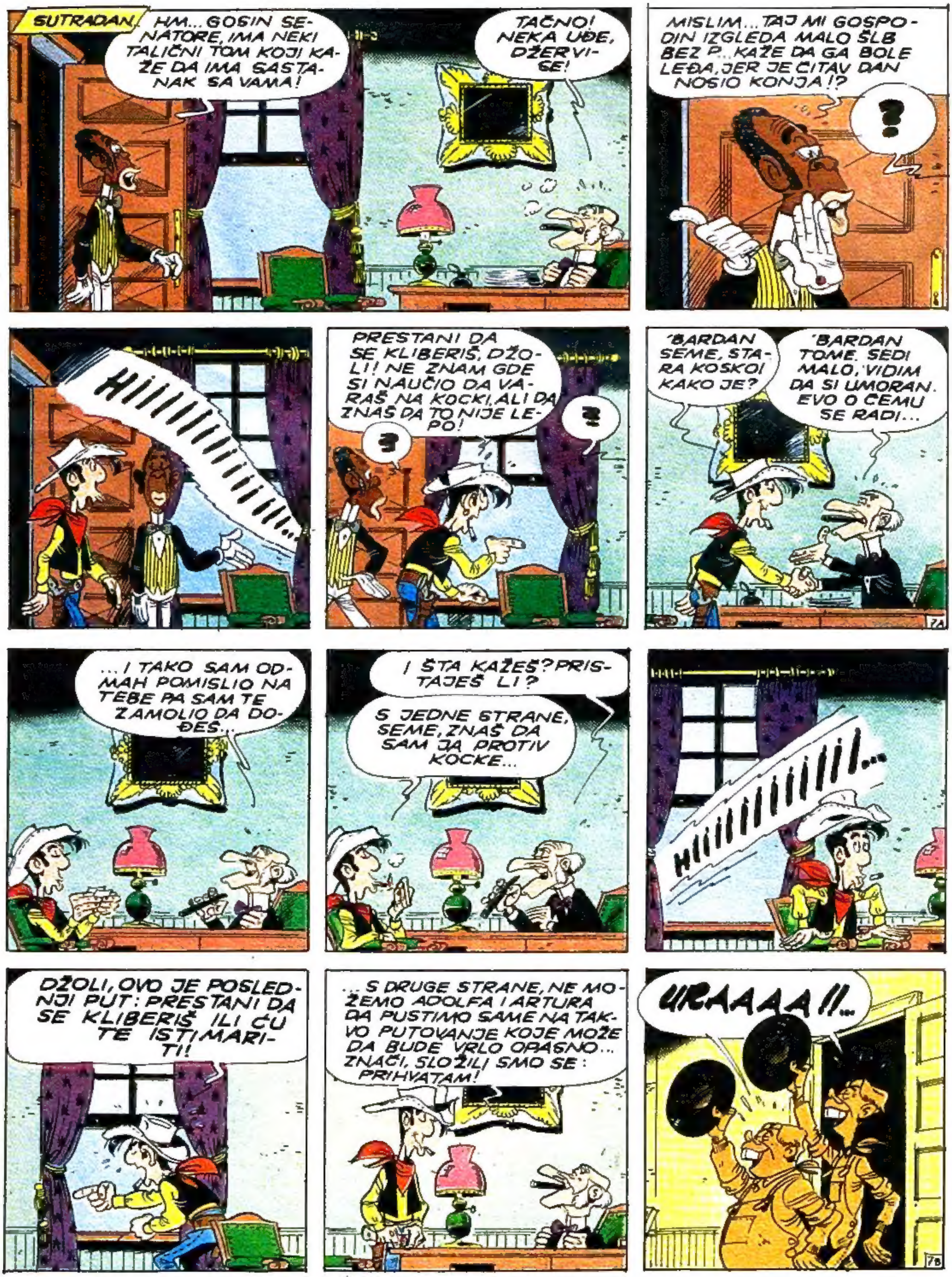
SUTRADAN
HM... GOSIN SENATORE, IMA NEKI TALIČNI TOM KOJI KAŽE DA IMA SASTANAK SA VAMA!
TAČNO! NEKA UĐE, DŽERVISE!
MISLIM... TAJ MI GOSPODIN IZGLEDA MALO ŠLB BEZ P... KAŽE DA GA BOLE LEĐA, JER JE ČITAV DAN NOSIO KONJA!?
?
HIIIIIIIIII...
PRESTANI DA SE KLIBERIŠ, DŽOLI! NE ZNAM GDE SI NAUČIO DA VARAŠ NA KOCKI, ALI DA ZNAŠ DA TO NIJE LEPO!
?
?
'BARDAN SEME, STARA KOSKO! KAKO JE?
'BARDAN TOME. SEDI MALO, VIDIM DA SI UMORAN. EVO O ČEMU SE RADI...
7A
...I TAKO SAM ODMAH POMISLIO NA TEBE PA SAM TE ZAMOLIO DA DOĐEŠ...
I ŠTA KAŽEŠ? PRISTAJEŠ LI?
S JEDNE STRANE, SEME, ZNAŠ DA SAM JA PROTIV KOCKE...
HIIIIIIIIII...
DŽOLI, OVO JE POSLEDNJI PUT: PRESTANI DA SE KLIBERIŠ ILI ĆU TE ISTIMARITI!
...S DRUGE STRANE, NE MOŽEMO ADOLFA I ARTURA DA PUSTIMO SAME NA TAKVO PUTOVANJE KOJE MOŽE DA BUDE VRLO OPASNO... ZNAČI, SLOŽILI SMO SE: PRIHVATAM!
URAAAAA!!...
7B

ADOLF I ARTUR ŠLJUKA... TALIČNI TOM!
HVALA VAM ŠTO STE PRISTALI, TALIČNI.
DOZVOLITE DA VAM STISNEM RUKU...
ŠTO MU MUKA! GDE MI JE RUKA...? AH!...
!
DA ZNATE DA JE ZA ADOLFA I MENE, KOJI SMO ČITAV ŽIVOT POSVETILI MEHANICI, OVO VELIKI DAN!
I ZA MENE! U REDU, ONDA KREĆEMO SUTRA, I TO ZOROM!
SUTRA, U ZORU...
KUKURIKU KUK!
TI PEVCA!
?
I TI SI SE VEĆ DIGLA, KEVO?!!
JOK TI SI! U PONEDELJAK IMAM PUNE RUKE POSLA!
DŽOLI, SPREMAJ SE! VREME NAM JE!
ODMAH SAM SPREMAN!

SVI SMO SPREMNI? ONDA... NA PUT!!
JAHUU! ĐIAA, GURKO! ĐIAA, ŽMURKO!
STARI... ODOŠE NAŠA DECICA!
ODOŠE, MAMA.
PRVI PUT ODOŠE OD KUĆE...
E DA, MAMA...
ŠMRK.
SAMO DA IM SE NIŠTA NE DESI...
BOŽJU!
MAMA !?...
PRVA ETAPA ĆE NAM BITI DŽULOVGRAD... TAMO STIŽEMO KROZ JEDAN SAT!
NIJE TO BAŠ NEKI KOCKARSKI GRAD, ALI IMA DOSTA POKERAŠA. NIJE LOŠE MESTO DA ISPROBAMO NAŠU SPRAVU...
...TREBALO BI PRVO DA VIDIMO DŽONATANA ŠTOGLJU, SENATORA, DA NAS ON PREPORUČI STANOVNICIMA.
STOOJ!...

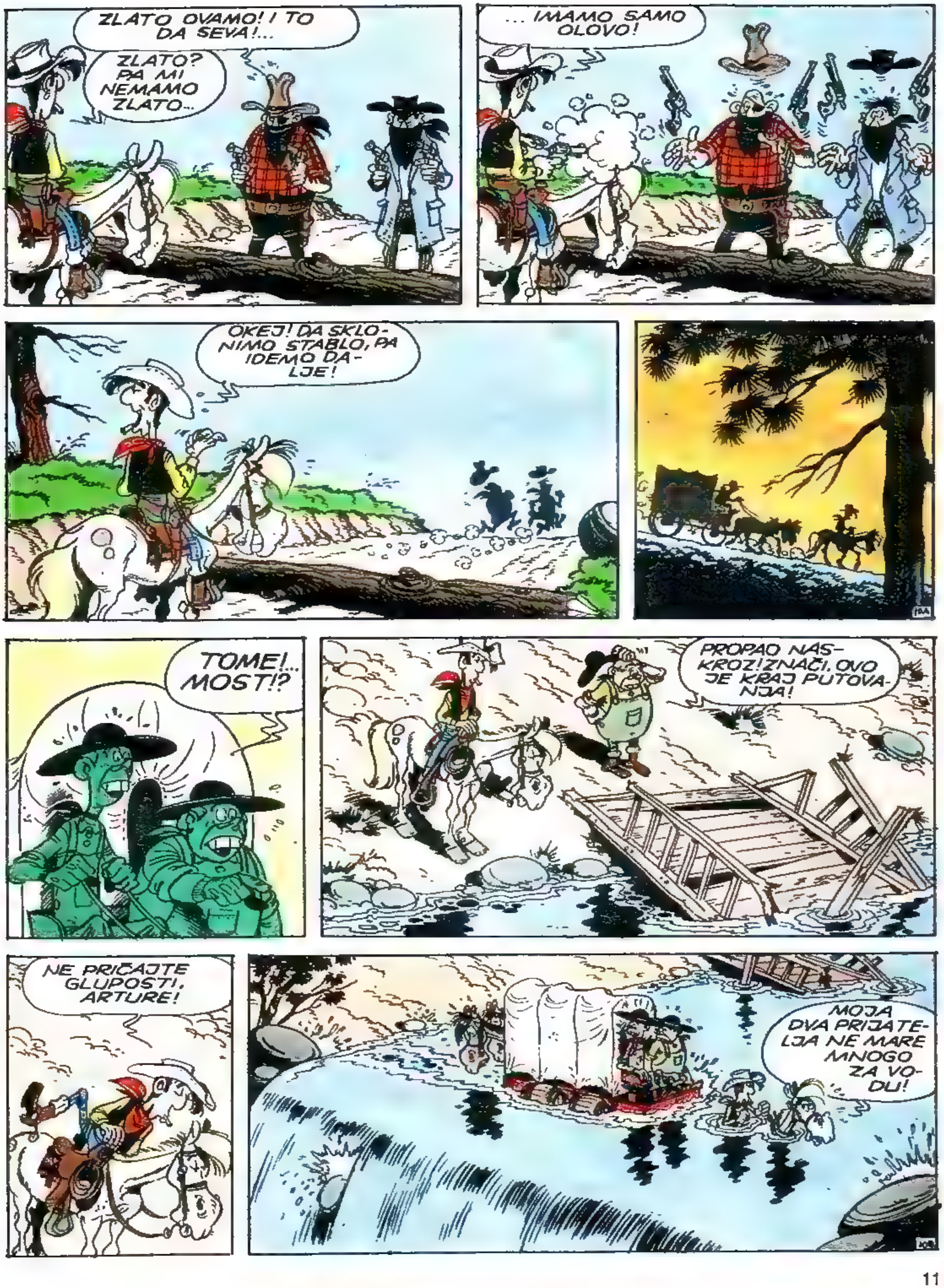
ZLATO OVAMO! I TO DA SEVA!...
ZLATO? PA MI NEMAMO ZLATO...
... IMAMO SAMO OLOVO!
OKEJ! DA SKLONIMO STABLO, PA IDEMO DALJE!
TOME!... MOST!?
PROPAO NAS-KROZ! ZNAČI, OVO JE KRAJ PUTOVANJA!
NE PRIČAJTE GLUPOSTI, ARTURE!
MOJA DVA PRIJATELJA NE MARE MNOGO ZA VODU!

HULULULUUUU!... HULULULUUUU!...
TOME?! ŠTA TO MOŽE DA BUDE?!
INDIJANCI! PREŠLO IM U NAVIKU DA U OVOM KLANCU NAPADAJU 17. KONJIČKI... JER ON PO TRADICIJI UVEK TU PROLAZI! I NEĆE TOGA DA SE ODREKNE! A I ONI IMAJU TRADICIJU...
VUUUULULU VULULUUUU!...
DOBRO, IZVINITE ME SAMO ZA MINUT!
BANG! BANG!
TAK
KVRC
HAUG! ...AKO DOZVOLITE DA SE IZRAZIM!..
KVRC
KVRC
US

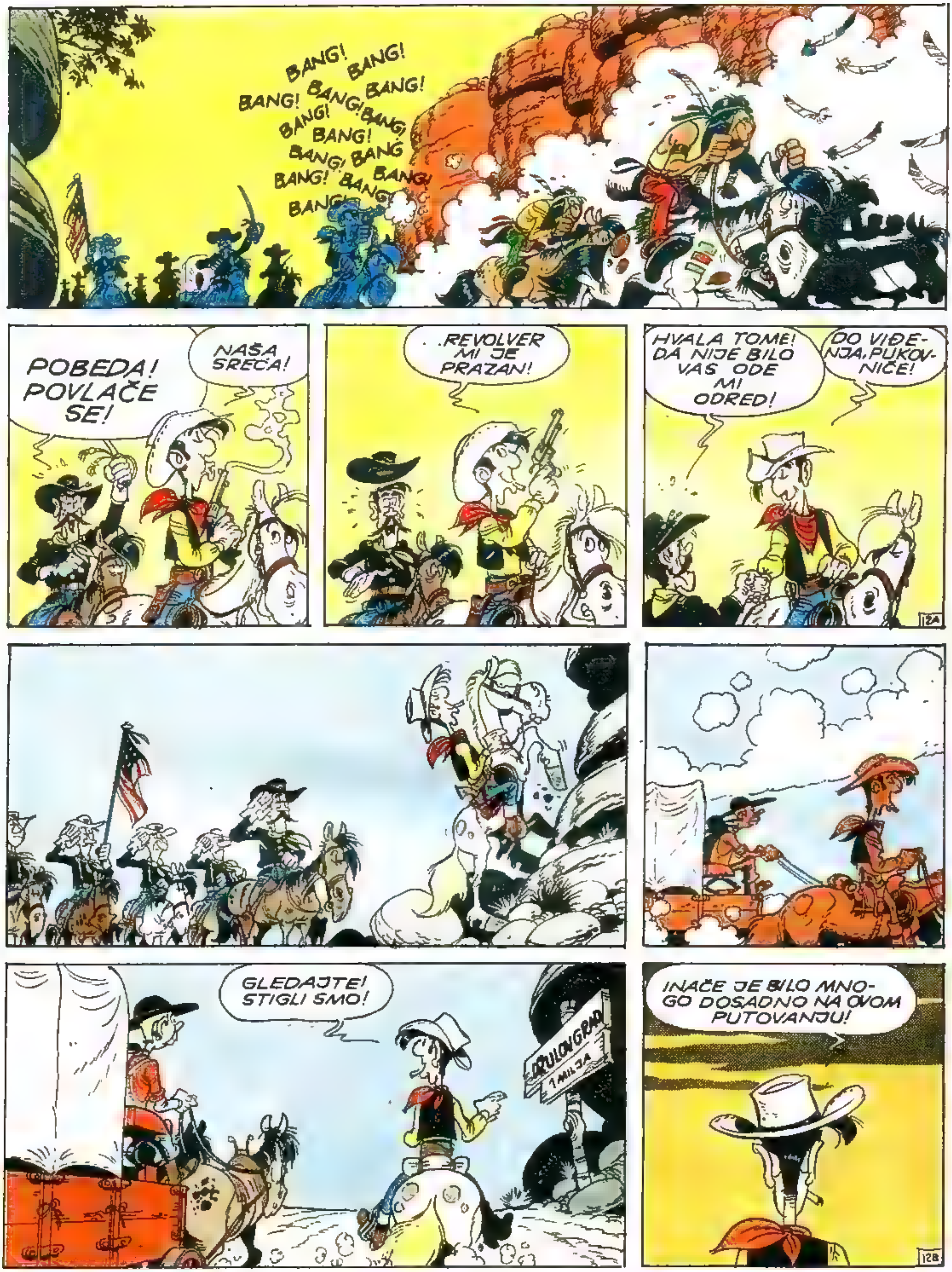
BANG! BANG!
BANG! BANG! BANG!
BANG! BANG! BANG!
BANG!
BANG! BANG
BANG! BANG! BANG!
BANG!
POBEDA! POVLAČE SE!
NAŠA SREĆA!
...REVOLVER MI JE PRAZAN!
HVALA TOME! DA NIJE BILO VAS ODE MI ODRED!
DO VIĐENJA, PUKOVNIČE!
GLEDAJTE! STIGLI SMO!
1 MILJA
INAČE JE BILO MNOGO DOSADNO NA OVOM PUTOVANJU!

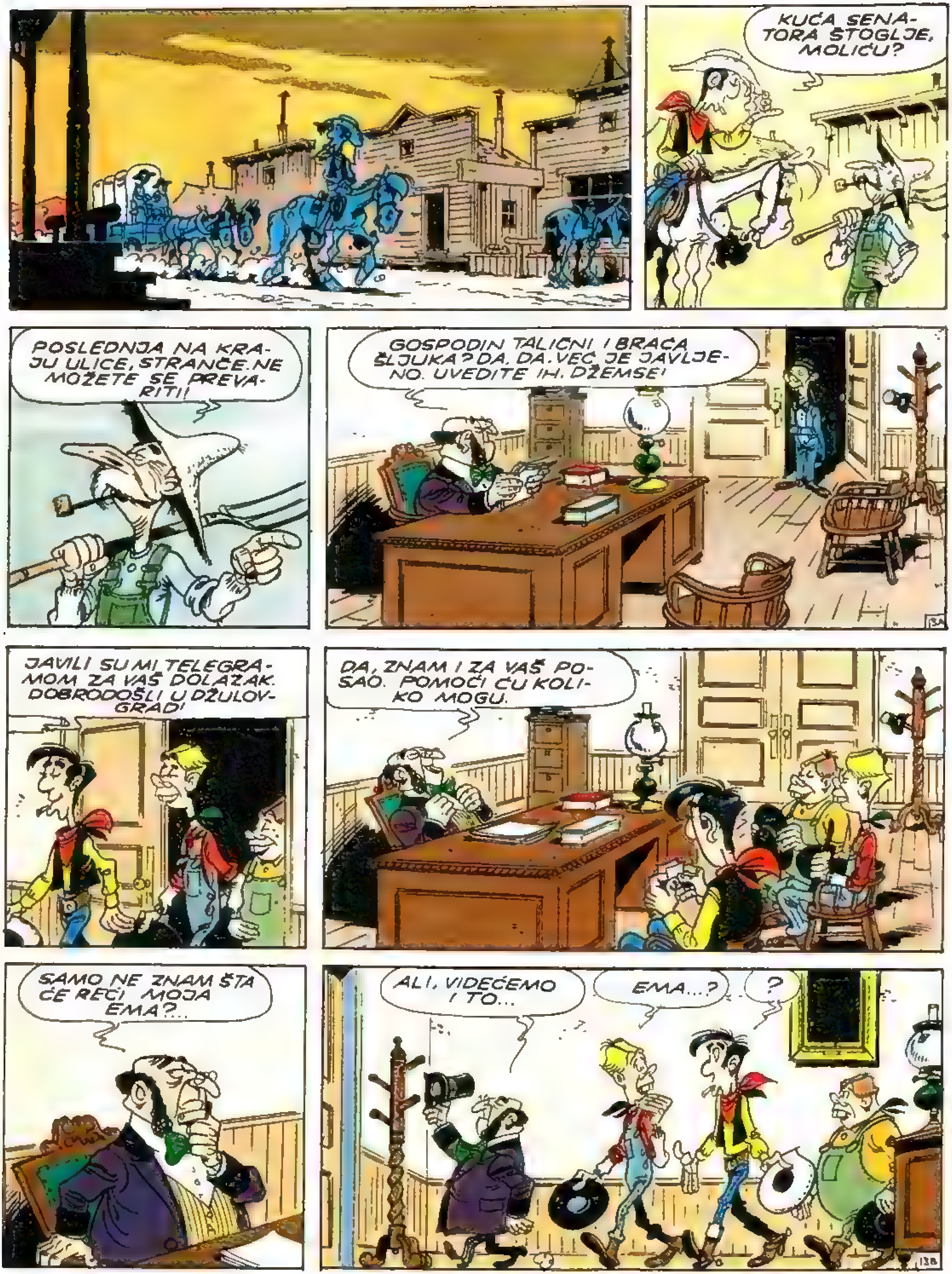
KUĆA SENATORA STOGLJE, MOLIĆU?
POSLEDNJA NA KRAJU ULICE, STRANČE. NE MOŽETE SE PREVARITI!
GOSPODIN TALIČNI I BRAĆA ŠLJUKA? DA, DA. VEĆ JE JAVLJENO. UVEDITE IH, DŽEMSE!
JAVILI SU MI TELEGRAMOM ZA VAŠ DOLAZAK. DOBRODOŠLI U DŽULOVGRAD!
DA, ZNAM I ZA VAŠ POSAO. POMOĆI ĆU KOLIKO MOGU.
SAMO NE ZNAM ŠTA ĆE REĆI MOJA EMA?...
ALI, VIDEĆEMO I TO...
EMA...?
?

DOBRO POZNAJEM OVAJ GRAD VIDEĆETE KAKAV JE AMBIJENT U SALUNU!NEŠTO STRAŠNO!
KAMILICA? DOMINE?! ZA VAS JE TO AMBIJENT?
GOSPODA BI HTELA NAŠE MIŠLJENJE O JEDNOJ SPRAVI KOJU SU IZUMELI. RAČUNAM NA VAŠU PUNU SARADNJU
VILIJAME, DODAJ JOŠ ČETIRI KAMILICE.. IMAMO GOSTE!
NIŠTA MI VIŠE NIJE JASNO?! JOŠ PRE DVE NEDELJE OVDE SU BILE STRAŠNE MAKLJAŽE I PARTIJE POKERA OD KOJIH SE VRTI U GLAVI!
PA, DOBRO, ŠTA SE OVDE DESILO!?
EMA, KAŽEM VAM..
ČEKAJTE, KO JE TA EMA?!
U PRVOM REDU PREDSEDNICA ŽENSKE LIGE ZA BORBU PROTIV KOSKE.. A U DRUGOM, MOJA ŽENA
TAČNO!
A ŠTA TRAŽE OVI STRANCI DŽONATANE?
EMA, GOLUBICE MOJA!

SAMO SE NE UZBUĐUJ, DUŠO... HOĆE DA ISPROBAMO JEDNU NJIHOVU SPRAVU KOJA... KAKO DA KAŽEM... KOJA.
...SLUŽI ZA KOCKU...
MOLIM ?!...
SAMO SA NOVČIĆIMA OD 25 CENTI, MACO...
DAME MOJE, OVO JE PRILIKA DA SE BORIMO ZA NAŠU STVAR I DA NE DOZVOLIMO OVAKO NEŠTO!
SVAKA SPRAVA KOJA SLUŽI ZA KOCKU ĐAVOLSKI JE IZUM!
ZBIJMO SVOJE REDOVE DA JEDNOGLASNO PROGNAMO IZ SVOJE SREDINE TOG JEDNORUKOG DŽEKA!*
*JEDNORUKI DŽEK, IZRAZ ZA KOCKARSKI AUTOMAT.
?
HOĆU DA MI OBJASNI KAKO RADI OVA SATANSKA SPRAVA?!
POSLE KRAĆEG OBJAŠNJAVANJA
JAHUU! ŠESTICA NA PLAVO!
! DVOJKA NA ZELENO!
CRNO? A, NE, NEGO CRVENO!
OPAAAA! UPALIO GLAVNI ZGODITAK!
MISLIM DA SMO MALO BRZOPLETO PROCENILE OVU DIVNU ZABAVU!

KUPIĆEMO VAM JEDNU OVAKVU SPRAVU DA JE STAVIMO U PROSTORIJE NAŠEG UDRUŽENJA. KOLIKO ZA ZABAVU...
ŽIVELA PREDSEDNICA!
KOCKA PONIŽAVA ČOVEKA
NEĆEMO HAZARD IGRE!
KOCKA JE MAJKA SVIH POROKA
ŽIVEO JEDNORUKI DŽEK!
BOGAMI, PORED VAŠE IGRE NEĆE UMRETI OD DOSADE!
ZA MNOM, DAME MOJE!
VILIJAME, PO JEDNU TURU ZA SVE - JA PLAĆAM!
ŠESNAEST KAMILICA, DEČKO!...
?
KAMILICA? KO TI JE REKAO ZA KAMILICE?!
LJULJNI NAM DUDARU! I TO ONU ŠTO PALI!
EMMAAAAH...
BAP!
SENATORE! SENATORE! RECITE BAR NEŠTO...

PRVA PROBA JE USPELA!
TAKO JE! SUTRA MOŽEMO DALJE!...
SUTRADAN.
ZNAČI, STVARNO SE NISTE ODLUČILI DA NE PRODATE?
ŠTETA! ALI DA ZNATE DA STE UVEK DOBRODOŠLI U DŽULOV-GRAD!
UVEK ĆE SE NAĆI NEKI SITNIŠ ZA VAŠU MAŠINU!...
IDEMO U POKERVIL, NEBRASKA. TO ĆE BITI ZANIMLJIV PUT!...
GRADIĆ IMA SAMO 500 STANOVNIKA, ALI IMA NAJVIŠE KOCKARA NA KVADRATNOM METRU!
ISTI PUT OD PREDHODNOG DANA, SAMO U OBRNUTOM SMERU... SA ISTIM DESPERADOSIMA..
BANG! BANG!

I SA ISTIM PREPREKAMA NA PUTU...
HEJ, TOME, ZAR SMO MORALI BAŠ OVAKO...
...KAD SU U MEĐUVREMENU POPRAVILI MOST?
VIDI, ISTINA! NEŠTO SAM BIO RASEJAN!
PONEKAD SU SE NA PUTU DEŠAVALE I MANJE NEZGODE...
KRRAK!
SLOMIO SE TOČAK!
ZA TO NE BRINITE! MI SMO BAR MAJSTORI KOJI SVE SREĐUJU!
NEMOJTE MISLITI DA VAM PREBACUJEM, ALI KAO DA MALO KASNITE...
BANG! BANG! BANG! BANG! BANG! BANG! BANG! BANG! BANG! BANG! BANG!
E, DA! SLOMIO NAM SE TOČAK US PUT, PA SMO SE SNAŠLI SA ONIM ŠTO SMO IMALI!
STOJ! VEĆ JE MRAK! OVDE ĆEMO ZANOĆITI!

JELO JE BILO MNOGO SOČNO, TOME!
VELIKA IZMIŠLJOTINA TAJ TAJ PARADAJZ-SOS KAD SE STAVI U GRAŠAK!
M'DA! VALJDA VAM NEĆE PASTI TEŠKO DA SPAVATE NA KAUBOJSKI NAČIN: SEDLO KAO JASTUK, NEBO KAO POKRIVKA!
ZA NAS NE BRINITE.
KLIK!
19A
ZZZ
ZZZZ
KUKURIKUUUU!
ADOLFE! SAD JE U REDU! VIDIŠ KAKO JE USPELO!
?
KUKURIKUUUUU!
ZNAO SAM DA ZUPČANICI TREBA DA SE PREDVOJE JEDNIM BLOKOM!
19B

!
FRRRRRRR...
PFFFUUUT!...
GOTOVA KAFICA!...
PFFFUUUT!...
PUTOVANJE JE NASTAVLJENO...
JA IDEM NAPRED, MOMCI! DA MALO IZVIDIM PUT!
OK., TOME!
OPET SA MALIM NEZGODAMA...
RUKE U VIS! OVO JE PLJAČKA!
KLOPS!
POSMATRAJTE! OVO JE POKERVIL!
NEMA NIKAKVE SUMNJE, STIGLI SMO!
POKERVIL
STANOVNIKA 601
STRANČE, AKO SI IMAO VIŠE OD ČETIRI ASA ONDA SI TROPA!

POKERVIL JE OČIGLEDNO BIO GRADIĆ KOJI JE ŽIVEO U ZNAKU KOCKE ..
GOSPODO STAVLJAJTE ULOG!
PAR! SAMO POSLEDNJA!
DVA PIVA I BURE KATRANA NA STO 18!
TO TI JE DOBRO NA 18!
OVAJ ŠPIL NIJE U REDU! IMA SAMO 68 KARATA!
BANG!
SVAKO SE KOCKAO U SVAŠTA...
VEČERAS ĆE BITI LEPO, DŽOE!
MA, JOK! STAVLJAM DESET DOLARA DA ĆE PLJUSNUTI KIŠA!
VAŽI!
PLJUSSS!
DUGUJEŠ MI DESET DOLARA!
21A
KLADIM SE U NARAMAK SENA DA ĆE KOČIJA DANAS KASNITI!
VAŽI!
GDE DA NAĐEMO SENATORA, TRIKERA, PRIJATELJU?
E! MOMCI! ZOVITE SENATORA, IMA POSETU!
SENATOR TRIKER! ČIME VAS MOGU USLUŽITI?!
21B

JA SAM TALIČNI TOM. A OVO SU BRAĆA ŠLJUKA KOJI. .
SU IZUMITELJI NOVE KOCKARSKE SPRAVE?...
NEK STE NAM DOBRODOŠLI! STAVLJAM DESET DOLARA DA VAS SVI JEDVA ČEKAJU!
LEPO OD VAS, ALI JA SE NE KOCKAM!
MOJI STE GOSTI ZA OVU NOĆ. A SUTRA ĆE MOJI STRUČNJACI ISPITATI MOGUĆNOST DA SE PLASIRA VAŠA SPRAVA!
SAMO POSLE VAS! KEC JE UVEK JAČI!
GOSPODO, MOJA SUPRUGA EMILIJA... MOJ NAJVEĆI ADUT U ŽIVOTU!
DRAGO MI JE!
MOŽE U SVE!
AHA, NAŠ MALI DŽOŠUA SE VRAĆA IZ ŠKOLE! ŠTA JE, SINKO, OPET SU NA ODMORU VARALI NA ODMORU!
A TU JE I NAŠ VERNI MAKS! I ON JE ČLAN PORODICE!..
SAMO DA SE MALO UREDIM, PA ODMAH SEDAMO ZA STO!

!
TI DELIŠ, EMILIJA!
ŠTA IMA ZA JELO?
PLATI PA DA VIDIŠ!
PLAĆAM NA NEVIĐENO!
MENI DAJ JOŠ JEDAN FUL KROMIRA SA PAROM KOTLETA!
OBOŽAVAM CRVENU CVEKLU STAVLJAM SVE NA CRVENO!
PET DOLARA DA ĆU ZAVRŠITI JELO PRE VAS!
!
JELO JE ZAISTA BILO IZVRSNO, MADAM
E, DA. EMILIJA UVEK IMA NEKI ADUT U RUKAVU... MISLIM, NEKI NOVI RECEPT!
HVALA, MR TALIČNI. MOŽE REPOT?
NE, HVALA! PA, LAKUNOĆ...
OVO JE ZAISTA SVE SAM KOCKAR, DŽOLI!
MOGAO BIH DA SE KLADIM U TO!
HAHAHA! LAKUNOĆ, DŽOLI!
LAKUNOĆ, KAUBOJU!

SUTRADAN U ZORU...
DRRRLING
DRRRLING
DRRRLING
NAJBOLJE MESTO DA ISPROBATE VAŠU SPRAVU JE „KARE KEČEVA"! TU SE OKUPLJAJU KOCKARI SVIH VRSTA!
U REDU! ONDA ĆEMO TAMO!
U PET DOLARA DA OV STRANCI NISU ODAVDE!
VAŽI!
KAKO SE DAM ?A SAMO JEDNA KOCKICA?
ODVRATNO! VARAŠ GORE OD MENE!
NIJE, NEGO VARAM BOLJE! TO NIJE ISTO!
BANG! BANG! BANG! BANG! BANG!
KLADIM SE U ČIZME DA MU JE REVOLVER PRAZAN!
VAŽI!
BANG! BANG! BANG! BANG! BANG!
TIŠINA!
SLUŠAJTE SVI OVAMO!
OVA GOSPODA SU IZMISLILA JEDNU KOCKARSKU SPRAVU I VOLELI BI DA ČUJU ŠTA VI MISLITE SLOBODNO PRIĐITE NE PLAĆA SE!
TRENUTAK!

ŠTA ĆE NAMA TO, STRANČE? ZAR NAM JE POTREBNA MAŠINA DA BISMO VARALI?
PA, DA! VARAM VEĆ ŠEZDESET GODINA, I TO GOLIM RUKAMA!
HO HO! HAHAHA! HAHAHA! HIHIHI!
HVALITE SE ŠTO VARATE?! BAŠ LEPO! BRAVO!
AKO JE TAKO, ONDA DIŽEMO RUKE! VIDIM DA STE DOVOLJNO LUDI! SNALAZITE SE I BEZ MENE! IDEMO!..
STAVLJAM DESET DOLARA DA JE BESAN!
VAŽI!
25A
TOME!
ČEKAJTE! NEĆETE NAS TAKO OSTAVITI?.. POTREBNI STE NAM!
SMIR! MALO ŽIVCE!
KLADIM SE DA U OVOJ LUDNICI NIKO NE MOŽE DA SMIRI ŽIVCE! BOLJE DA PRONAĐEMO NEKU LIVADU...
HAJDE, TOME, MALO DOBRE VOLJE...
OBEĆALI STE DA ĆETE POMOĆI!
ADOLF JE U PRAVU... DAO SAM IM REČ TREBA DA POMOGNEM...
MEKUŠAC!
25B

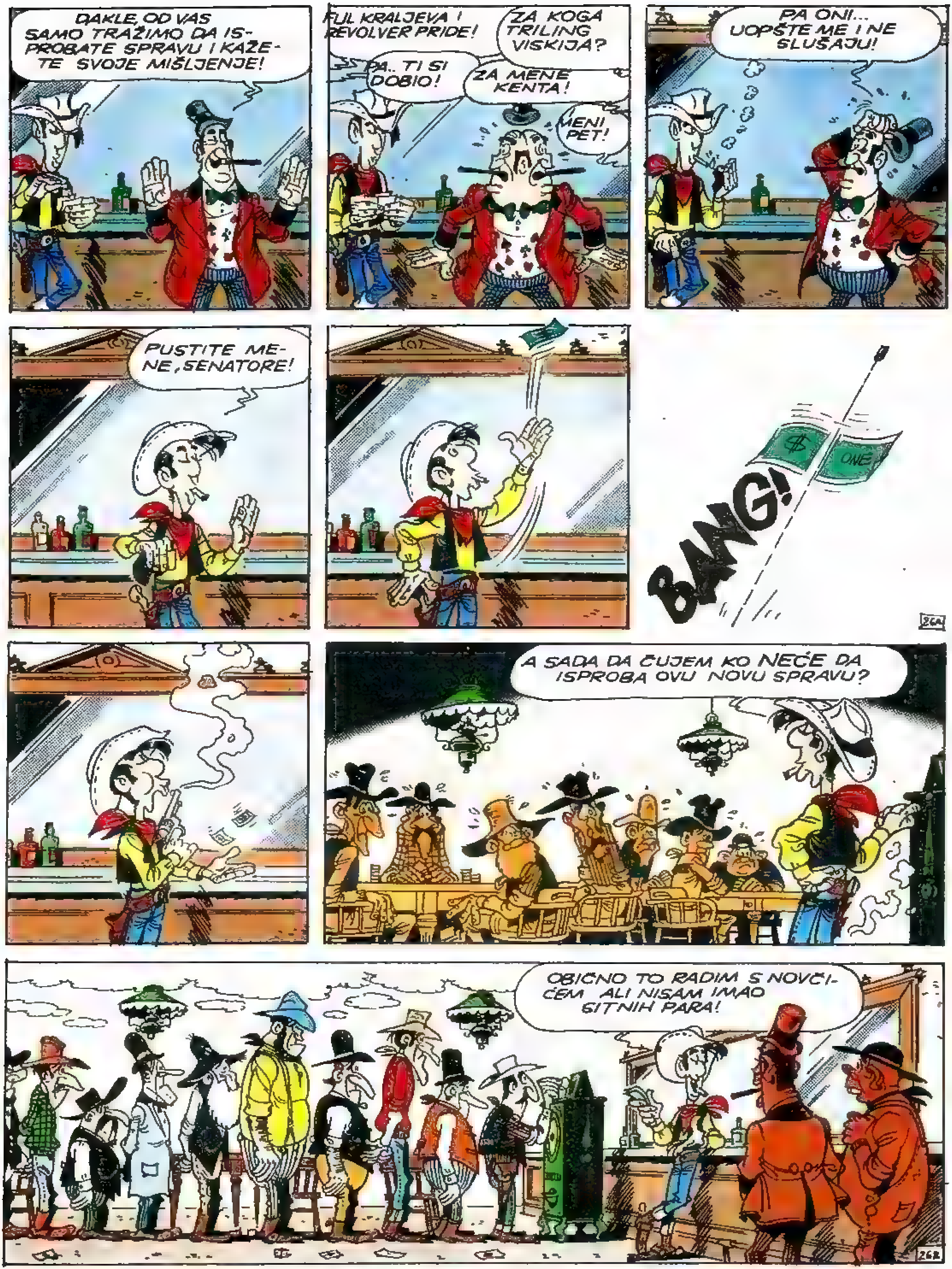
DAKLE, OD VAS SAMO TRAŽIMO DA ISPROBATE SPRAVU I KAŽETE SVOJE MIŠLJENJE!
FUL KRALJEVA I REVOLVER PRIDE!
ZA KOGA TRILING VISKIJA?
PA.. TI SI DOBIO!
ZA MENE KENTA!
MENI PET!
PA ONI... UOPŠTE ME I NE SLUŠAJU!
PUSTITE MENE, SENATORE!
ONE
BANG!
A SADA DA ČUJEM KO NEĆE DA ISPROBA OVU NOVU SPRAVU?
OBIČNO TO RADIM S NOVČIĆEM ALI NISAM IMAO SITNIH PARA!

'AJD DA VIDIMO! 25 CENTI NA ZELENO!
DRLLING DRLLING!
DŽEK POT! DOBIO SAM! DŽEK POT!
CING! CING!
DA STAVIM JOŠ JEDNOM NA PLAVO! TAKO JE! SVE NA PLAVO!
JE LI, BRE, A NE BI MALO USTUPIO MESTO I DRUGOM, A?!
DOBRO ČOVEK, KAŽE!
KAD ME OVAKO KRENULO?! NI GOVORA!...
E, TO ĆEMO DA VIDIMO!
VEĆ JE SVE VIĐENO!
LILA, SKLANJAJ OGLEDALO!
PLAPP!

IZGLEDA MI DA NAŠA SPRAVA OVDE NIJE PROŠLA!
KLOPS!
KO KAŽE? NAPROTIV!...
KLOPS!
STVARA BOŽJU ATMOSFERU!
PAP!
BAPP!
ODLIČNA STVAR!
JA SAM VLASNIK „ŠESTICE" I ODMAH NARUČUJEM DUPLO.. ČIM DOBIJEM VREMENA DA POTPIŠEM NARUDŽBINU!
ČUO SI, MUNĐO? AKO NAM UNESU OVE SPRAVE, GOTOVO JE S PROFESIONALNIM KOCKARIMA!
NARAVNO..
KAKO ĆEMO DA ČERUPAMO GOLUBIĆE NA KARTAMA, AKO IH ČERUPAJU OVE SPRAVE?!
NARAVNO...
ZNAČI TO TREBA UBITI U ZAČETKU! POBRINUĆEMO SE ZA TO, MUNĐO! MI PREUZIMAMO IGRU! HAHAHA!
NARAVNO, ŠEFE!
ALI AKO STE ZAVRŠILI PRIČU, MOGU I JA DA ODEM DA MALO PROBAM SREĆU?
!
NIŠTA NISI SHVATIO, KRELE!
NIŠTA MU NIJE JASNO!
VIDIM SAMO DA JE ČVORNO PITANJE!

SMIRILI SU SE, LILA... MOŽEMO DA VRATIMO OGLEDALO!
CANGRR!
NA KONJE!
DA, ŠEFE!
BRZO ĆE ONI KRENUTI DALJE SA TIM SVOJIM SPRAVAMA ALI NE SMEMO IM DOZVOLITI DA KRUŽE!
DA, ŠEFE!
KAD IZAĐU IZ GRADA, MORAJU DA PROĐU KROZ ENGLIŠ KLANAC... TU ĆEMO IM NAMESTITI ZASEDU!
ZNAM, ŠEFE!
PLAN MI JE JEDNOSTAVAN.
ZNAM, ŠEFE.
JA ĆU IM NA KRAJU KLANCA ZAGRADITI PUT STENAMA... A TI ODAVDE POLIVAJ SVE ŠTO SE MIČE! JASNO?
JASNO, ŠEFE!
BANG!
PA, VI STE MI REKLI DA POLIVAM SVE ŠTO SE MIČE, A VI STE SE POMAKLI, ŠEFE!
MAMLAZE!
ČVAK!
KAKO ČOVEK MOŽE DO TE MERE DA BUDE ZVEKAN! IDIOTE!
EVO TI! NA! NA!
I NA!

POLIVAJ SVE ŠTO SE MIČE DOLE, KULOVE! JEL' TI SAD JASNO?
JES! ŠEFE
A NA ULAZU U KLANAC...
ČULI STE TAJ PUCANJ?
MOŽDA JE NEKI LOVAC?
ČUDILO BI ME! MALO JE OVDE DIVLJAČI! ALI KLANAC JE DUŠU DAO ZA KLOPKU!
IDEMO PREKO GREBENA, ZA SVAKI SLUČAJ! KREĆI!
ZDRAVO, DRUGAR!
ZDRAVO!
ZDRAVO, DRUGAR!
ZDRAVO!
ČEKAJ, PA ONI!...
MUNĐOO!!

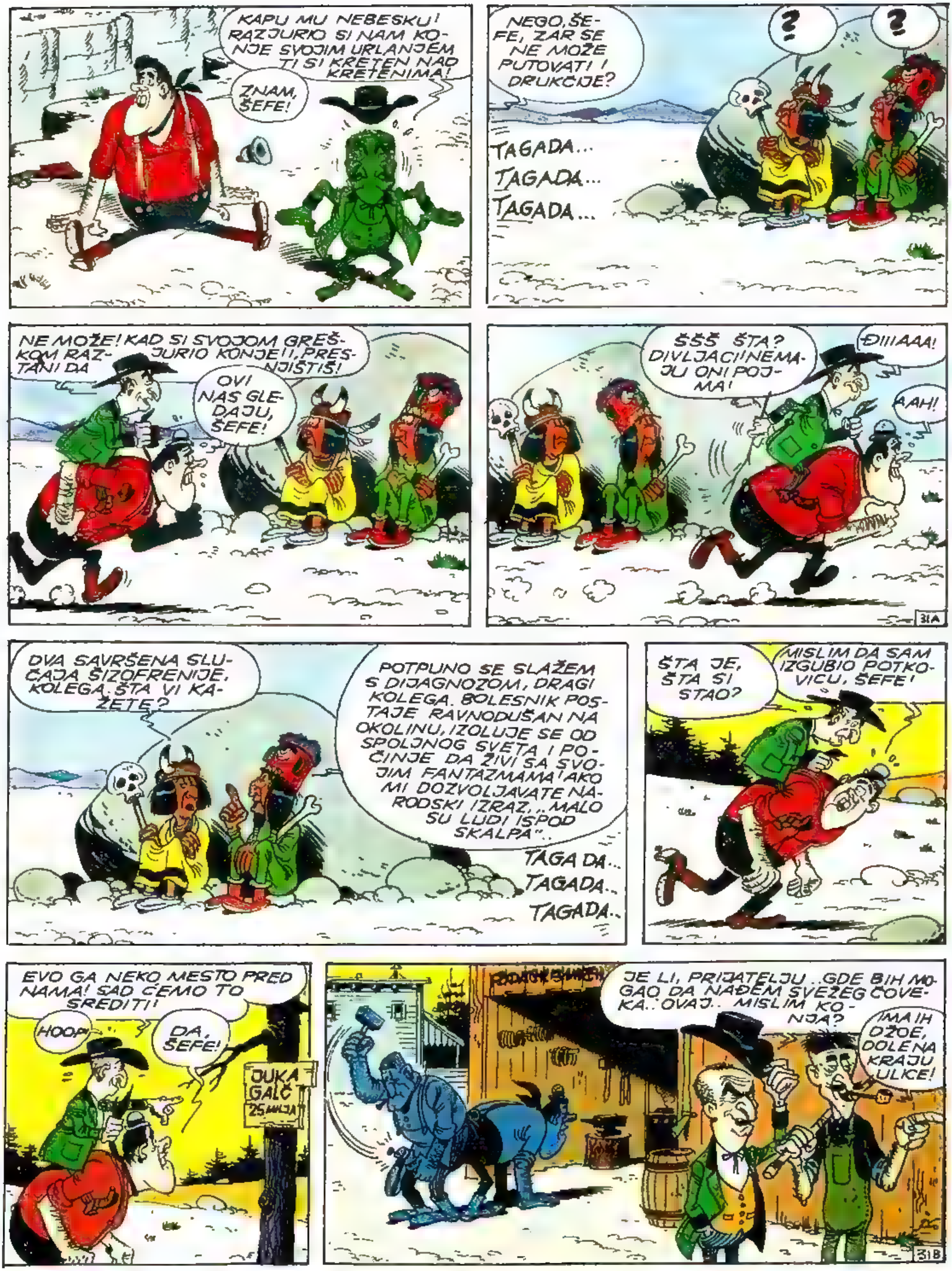
KAPU MU NEBESKU! RAZJURIO SI NAM KONJE SVOJIM URLANJEM. TI SI KRETEN NAD KRETENIMA!
ZNAM, ŠEFE!
NEGO, ŠEFE, ZAR SE NE MOŽE PUTOVATI I DRUKČIJE?
TAGADA...
TAGADA...
TAGADA...
NE MOŽE! KAD SI SVOJOM GREŠKOM RAZJURIO KONJE!!, PRESTANI DA NJIŠTIŠ!
OVI NAS GLEDAJU, ŠEFE!
ŠŠŠ ŠTA? DIVLJACI! NEMAJU ONI POJMA!
ĐIIIAAA!
AAH!
31A
DVA SAVRŠENA SLUČAJA ŠIZOFRENIJE, KOLEGA. ŠTA VI KAŽETE?
POTPUNO SE SLAŽEM S DIJAGNOZOM, DRAGI KOLEGA. BOLESNIK POSTAJE RAVNODUŠAN NA OKOLINU, IZOLUJE SE OD SPOLJNOG SVETA I POČINJE DA ŽIVI SA SVOJIM FANTAZMAMA! AKO MI DOZVOLJAVATE NARODSKI IZRAZ, "...MALO SU LUDI ISPOD SKALPA"...
TAGA DA...
TAGADA...
TAGADA...
ŠTA JE, ŠTA SI STAO?
MISLIM DA SAM IZGUBIO POTKOVICU, ŠEFE!
EVO GA NEKO MESTO PRED NAMA! SAD ĆEMO TO SREDITI!
HOOP!
DA, ŠEFE!
DUKA GALČ 25 MILJA
JE LI, PRIJATELJU...GDE BIH MOGAO DA NAĐEM SVEŽEG ČOVEKA... OVAJ... MISLIM KONJA?
IMA IH, DŽOE, DOLE NA KRAJU ULICE!
31B

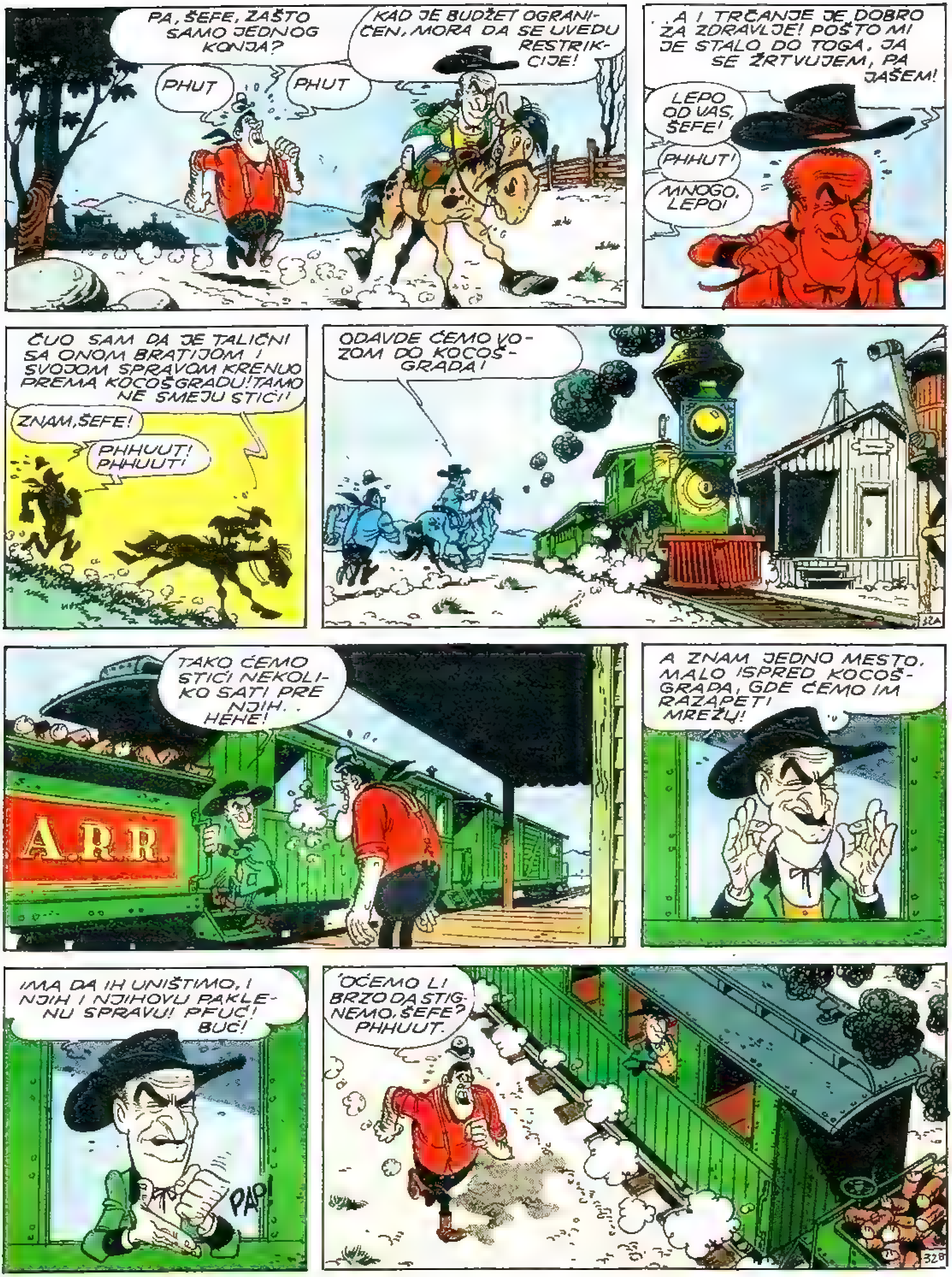
PA, ŠEFE, ZAŠTO SAMO JEDNOG KONJA?
KAD JE BUDŽET OGRANIČEN, MORA DA SE UVEDU RESTRIKCIJE!
PHUT
PHUT
...A I TRČANJE JE DOBRO ZA ZDRAVLJE! POŠTO MI JE STALO DO TOGA, JA SE ŽRTVUJEM, PA JAŠEM!
LEPO OD VAS, ŠEFE!
PHHUT!
MNOGO, LEPO!
ČUO SAM DA JE TALIČNI SA ONOM BRATIJOM I SVOJOM SPRAVOM KRENUO PREMA KOCOŠGRADU! TAMO NE SMEJU STIĆI!
ZNAM, ŠEFE!
PHHUUT! PHHUUT!
ODAVDE ĆEMO VOZOM DO KOCOŠGRADA!
TAKO ĆEMO STIĆI NEKOLIKO SATI PRE NJIH. HEHE!
A.R.R.
A ZNAM JEDNO MESTO, MALO ISPRED KOCOŠGRADA, GDE ĆEMO IM RAZAPETI MREŽU!
IMA DA IH UNIŠTIMO, I NJIH I NJIHOVU PAKLENU SPRAVU! PFUĆ! BUĆ!
PAP!
'OĆEMO LI BRZO DA STIGNEMO, ŠEFE? PHHUUT.

VREME MI JE DA MALO PASEM, ŠEFE...
NE MOŽE SAD! MORAMO STIĆI PRE NJIH, DA IM NAMESTIMO KLACKALICU!
...IDEALNO MESTO DA IM DEFINITIVNO PRESEČEMO PUT! ŠTA KAŽEŠ?
NEŠTO DALJE I NEŠTO KASNIJE
OOOPS, MUNĐO! STIGLI SMO!
KAŽEM DA ME BOLE ČUKLJEVI, ŠEFE...
PAZI DA TE JA NE ČUKNEM!
JASNO!
KAD SE NAĐU NA MOSTU, IMA DA GA DIGNEMO U VAZDUH! NEĆE TA NJIHOVA SPRAVA STIĆI DO KOCOŠGRADA! HEHE!
A KAKO ĆU JA S OVIM TABANIMA!
!
TABANJE! TABANJE! TABANJE!
JOJ, LEĐA! JOJ, LEĐA! JOJ, LEĐA!
DINAMIT JE POSTAVLJEN! SAMO DA SE ZAPALI FITILJ!
IMA DA GA UFITILJE! A TO ĆE BITI TVOJ POSAO! ZNAŠ KAKO SE TO RADI? RECI DA ZNAŠ!...
PŠŠŠTT!...
I ONDA -BUM!
338

VIDITE, TOME: IMALI STE NEKO PREDOSEĆANJE DA ĆE NAS ONA DVA DESPERADOSA NEGDE SAČEKATI.. A PREVARILI STE SE!
HMMH.
...JOŠ NISMO STIGLI U KOCOŠGRAD!
...A OVDE IMA ZGODNIH MESTA KOJA SU SE UBILA ZA NAMEŠTALJKE!
ADOLFE'NE DAJ ME!..
PROŠLI SMO RAVNICU KOJA IM NIJE BILA ZGODNA.. I JA BIH IZABRAO NEKO DRUGO MESTO..
OVAJ MOST, NA PRIMER.. KOJI BI DIGAO U VAZDUH...
BRAUUM!

ČEKAJTE ME OVDE!! IDEM DA VIDIM ŠTA JE TO!
PRERANO SI ZAPALIO FITILJ, KLIPANE JEDAN!
BANG!
!
!
ČESTO VAM DOĐE DA TAKO NEKOG GAZITE?
MI NEMAMO VEZE SA OVIM... DRUGA DVOJICA... ALI ONI SU KIDNULI!!
... ČAK SU PRERANO UPALILI I FITILJ, BUDALE!
A MI VAS MOLIMO ZA IZVINJENJE, PRILIČNO NAM SE ŽURI!
PŠŠŠŠT!
VVVAUM!

E, SAD JE DOSTA ŠALE! DVA PUTA STE POKUŠALI DA NAM SPIRITE ZA DUŠU! RUKE U VIS! BEZ TRIKOVA!
BANG!
36A
BANG!
SAD MORAM DA POTEGNEM MOJ GLAVNI ADUT! MOJ MINI-REVOLVER!
BANG!
36B

IGRA JE GOTOVA! IDETE SA MNOM DO NAJBLIŽEG MESTA GDE ĆU VAS PREDATI VLASTIMA!
PA, MI SMO NEVINI! TO ĆE BITI TEŠKA PRAVNIČKA GREŠKA!
O TOME ĆETE RAZMIŠLJATI U ZATVORU!
NIKADA! ĐIAAA, MUNĐO! KAS-KAS!
TAGADATAGADATA
KAS, DŽOLI DŽAMPERU!
TI VODIŠ IGRU, KAUBOJU!
JAHUUU, DŽOLI!
JAHUUUU, DŽOLI!
STOJ!
NE MOŽEMO DA IH STIGNEMO! OVO MI SE PRVI PUT DEŠAVA, ALI MORAM PRIZNATI DA IMA BRŽEG KONJA!
KAKVE SU OVO NESUVISLE PRIČE!

DIŽEMO RUKE OD NJIH! DAJ DA SE VRATIMO BRAĆI I NJIHOVOJ SPRAVI!
DA ODUSTANEMO OD GONJENJA! BRUKA ZA MENE!
ZBRISALI SMO IM! UMAKLI SMO NAJBRŽEM KONJU NA DIVLJEM ZAPADU!
DA, ŠEFE!
'OĆEMO LI SADA, ŠEFE, U KOCOŠGRAD?
KAKO? KAD JE NEKA BUDALA DIGLA MOST U VAZDUH!?
BUDALO!
JAO, ŠEFE!
IMA JEDNO DRUGO MESTO U BLIZINI! TU ĆEMO ZASTATI DA SKUJEMO NOV PLAN!
SI, ŠEFE!
3 MILJE
PONY EXPRESS
!
...JER ONU SPRAVU TREBA UNIŠTITI PO SVAKU CENU!
SI, ŠEFE!
GOSPODINE, GOSPODINE!
SALO
IZVINITE, ALI VIDEO SAM VAS KAD STE STIGLI, PA SAM MISLIO DA VAM PREDLOŽIM JEDAN POSAO...
?
?
DAKLE, TO JE U REDU?
DOGOVORENO!
GUTT GUTT GUTT...

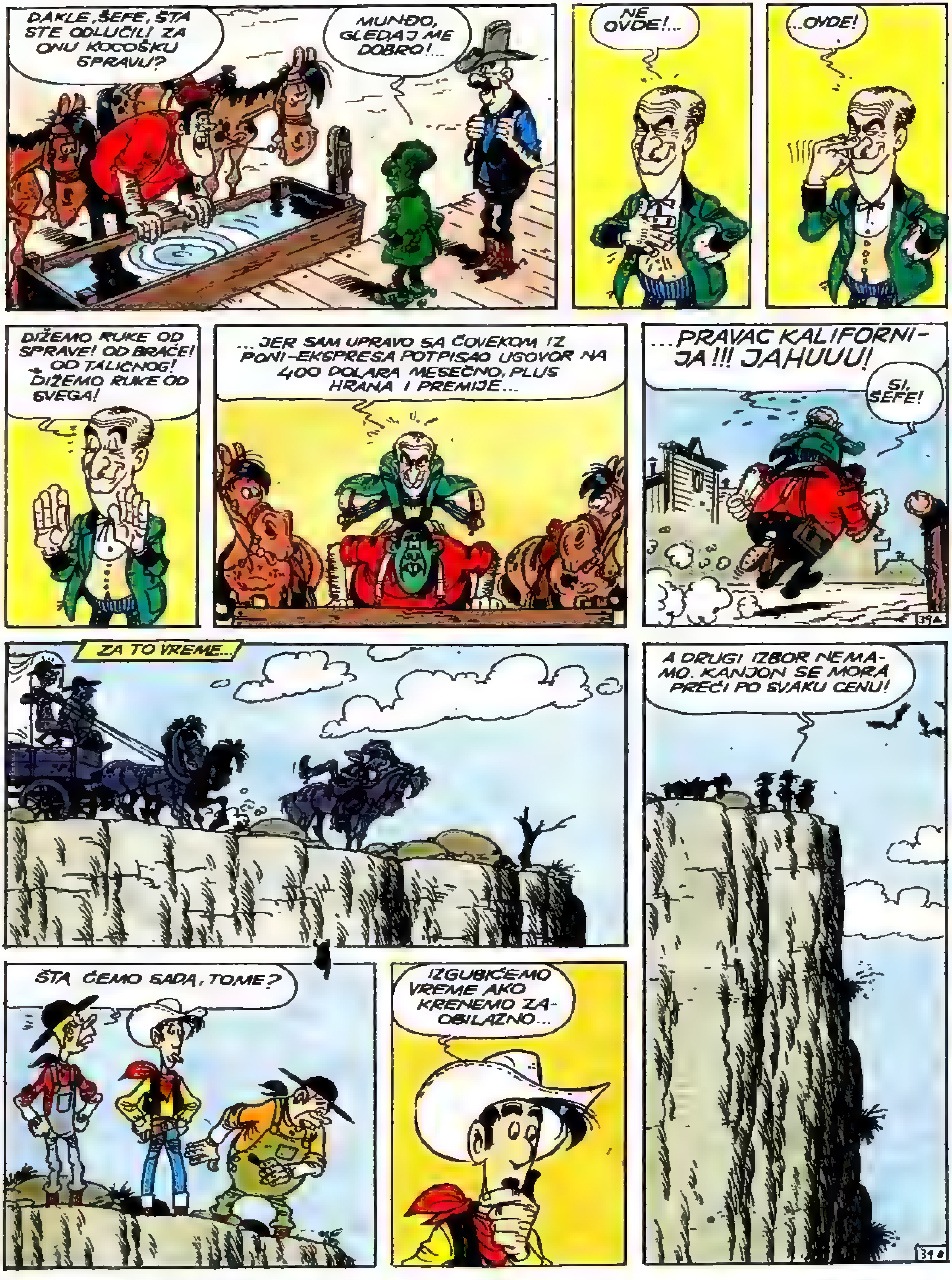
DAKLE, ŠEFE, ŠTA STE ODLUČILI ZA ONU KOCOŠKU SPRAVU?
MUNĐO, GLEDAJ ME DOBRO!...
NE OVDE!...
...OVDE!
DIŽEMO RUKE OD SPRAVE! OD BRAĆE! OD TALIČNOG! DIŽEMO RUKE OD SVEGA!
...JER SAM UPRAVO SA ČOVEKOM IZ PONI-EKSPRESA POTPISAO UGOVOR NA 400 DOLARA MESEČNO, PLUS HRANA I PREMIJE...
...PRAVAC KALIFORNIJA!!! JAHUUU!
SI, ŠEFE!
ZA TO VREME...
A DRUGI IZBOR NEMAMO. KANJON SE MORA PREĆI PO SVAKU CENU!
ŠTA ĆEMO SADA, TOME?
IZGUBIĆEMO VREME AKO KRENEMO ZAOBILAZNO...

DA SE PREĐE KANJON? MISLIM DOSTA JE ŠIROK...?
. I DUBOK!
POSTOJI SAMO JEDNO REŠENJE
I TO SE ZOVE REŠENJE!??

POLAKO, ADOLFE! SAMO POLAKO!...
HRABRO! SKORO STE STIGLI!
OUF!
BRAVO!
MORAM MALO DA PRISEDNEM! SVE MI SE TRESU NOGE!
41A
JE LI SAD BOLJE?
JESTE, AL' BILA JE VELIKA PRPA!
I KOD MENE!
SLUŠAJ ARTURE, SAD BI MOGAO DA SJAŠEŠ!...
MISLIŠ?
U REDU PREŠLI SMO KANJON, ALI KAKO ĆEMO DALJE BEZ KOLA?
MOGU VAM JA POMOĆI, AKO HOĆETE...
?
DA SE PREDSTAVIM: JAKOV GROBAROV, SAHRANE U SVAKO DOBA...
I SVE OSTALO...
DOLINA SMRTI*
*DEATH VALLEY (KALIFORNIJA)
41B

VRAĆAM SE PRAZAN U KOCOŠGRAD... PA MOGU DA VAM PONUDIM SLOBODNA MESTA!
JA SAM TALIČNI TOM. BAŠ LEPO OD VAS ŠTO STE NAS PRIMILI HVALA.
NE ZAHVALJUJTE! PRIRODNA STVAR...
MOŽDA JE MEĐU VAMA NEKI MOJ BUDUĆI KLIJENT!
SVEJEDNO, IPAK JE SREĆA ŠTO SMO SE SRELI U OVOJ PUSTINJI!
ŠTO DOKAZUJE DA STVARI NE TREBA GLEDATI CRNO! ČESTO SVRATIM OVDE... VOLIM DA MEDITIRAM U OVOJ OAZI MIRA!
42A
POMALO SAM PESNIČKA PRIRODA... BAŠ KAD REKOH, ZNATE LI ZA DANTEOV „PAKAO"?
NE, HVALA...
A NE REKOSTE MI KAKAV VAM JE OVO KOVČEG POZADI?...
KOCKARSKA SPRAVA. UBACI SE NOVČIĆ U PROREZ I...
OH! JA SAM ZA KOCKU 'LADAN!...
SEM ZA RUSKI RULET, NARAVNO!...
42B

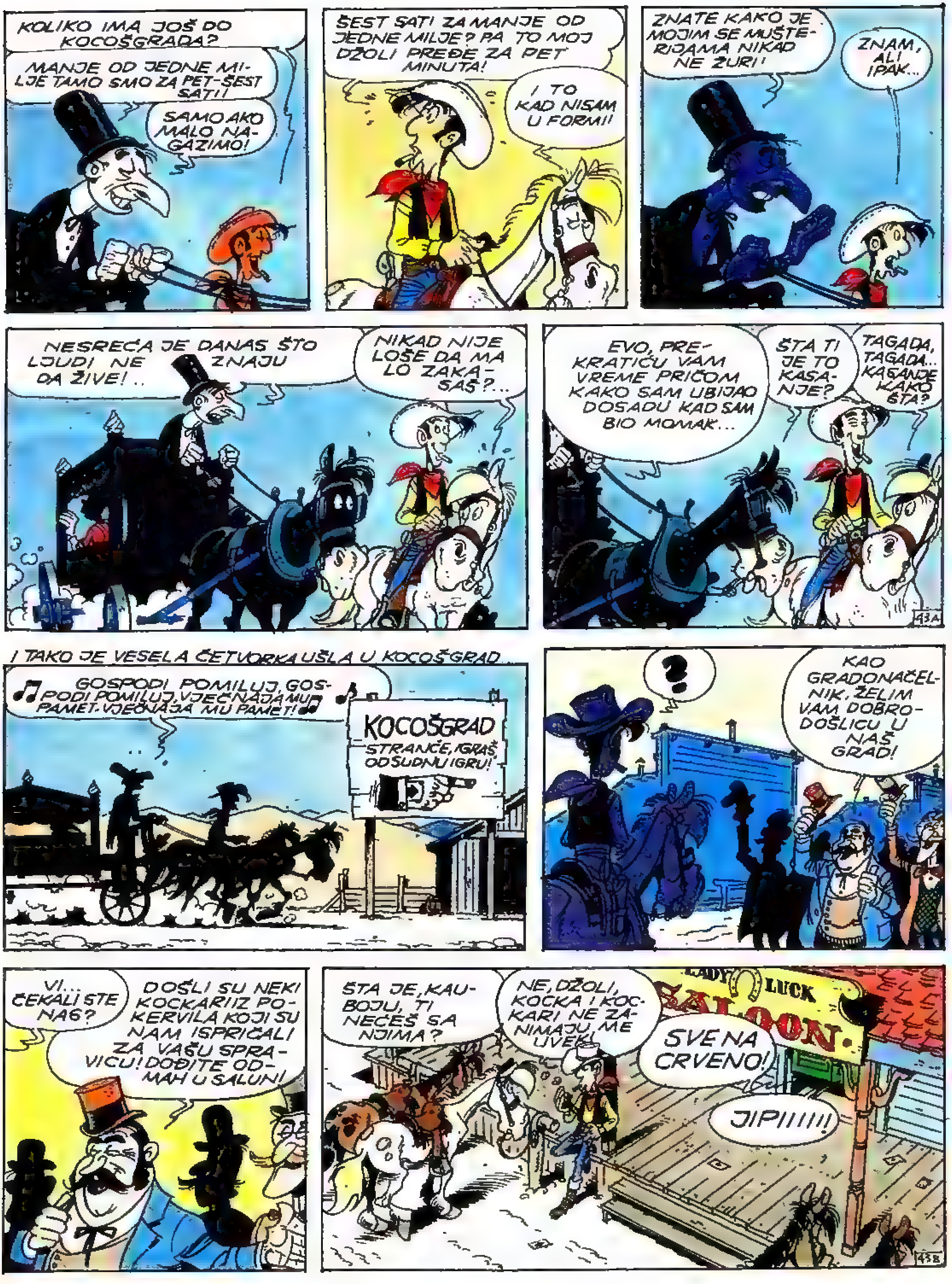
KOLIKO IMA JOŠ DO KOCOŠGRADA?
MANJE OD JEDNE MILJE TAMO SMO ZA PET-ŠEST SATI!
SAMO AKO MALO NAGAZIMO!
ŠEST SATI ZA MANJE OD JEDNE MILJE? PA TO MOJ DŽOLI PREĐE ZA PET MINUTA!
I TO KAD NISAM U FORMI!
ZNATE KAKO JE. MOJIM SE MUŠTERIJAMA NIKAD NE ŽURI!
ZNAM, ALI IPAK...
NESREĆA JE DANAS ŠTO LJUDI NE ZNAJU DA ŽIVE!..
NIKAD NIJE LOŠE DA MALO ZAKASAŠ?...
EVO, PREKRATIĆU VAM VREME PRIČOM KAKO SAM UBIJAO DOSADU KAD SAM BIO MOMAK...
ŠTA TI JE TO KASANJE?
TAGADA, TAGADA... KASANJE KAKO ŠTA?
I TAKO JE VESELA ČETVORKA UŠLA U KOCOŠGRAD...
GOSPODI POMILUJ, GOSPODI POMILUJ, VJEČNAJA MU PAMET, VJEČNAJA MU PAMET!
KOCOŠGRAD
STRANČE, IGRAŠ ODSUDNU IGRU!
?
KAO GRADONAČELNIK, ŽELIM VAM DOBRODOŠLICU U NAŠ GRAD!
VI... ČEKALI STE NAS?
DOŠLI SU NEKI KOCKARI IZ POKERVILA KOJI SU NAM ISPRIČALI ZA VAŠU SPRAVICU! DOĐITE ODMAH U SALUN!
ŠTA JE, KAUBOJU, TI NEĆEŠ SA NJIMA?
NE, DŽOLI, KOCKA I KOCKARI NE ZANIMAJU ME UVEK!
SVE NA CRVENO!
JIPI!!!!!
LADY LUCK SALOON

SUTRADAN...
HVALA VAM ZA KOLA I DO SKOROG VIĐENJA!
DRRRING!
GLEDAJTE DA NAM ŠTO PRE ISPORUCITE TIH 20 KOMADA!
TALIČNI!
ČETIRI TELEGRAMA KOJIM JAVLJAJU DA SU BRAĆA DALTON POBEGLI IZ ZATVORA! VELIKA UZBUNA!
OVDE NAM SE PUTEVI RAZILAZE! MORAM ONA ČETIRI SMUCALA DA VRATIM GDE IM JE MESTO!
DA, A MI SE VRAĆAMO KUĆI DA POČNEMO S PROIZVODNJOM NA VELIKO!
NAPRAVIĆEMO JEDNU PROBU U OVOM GRADU KOJI NAM SE NALAZI NA PUTU...
NE MISLIM DA VAS ODVRAĆAM, ALI ZNAM TO MESTAŠCE... TU LJUDI NE DAJU PET PARA NA KOCKU!
IMAJU SAMO JEDAN ŠPIL NA 500 STANOVNIKA, PA I TAJ NIJE KOMPLETAN!
NEKA! IPAK ĆEMO POKUŠATI DA IH UBEDIMO! PA, ZBOGOM TOME I HVALA ZA SVE!
LAS VEGAS
2 MILJE
ZBOGOM, BRAĆO!
KAUBOJ JAŠE LJUT, PRED NJIM JE DALEK PUT!
KRAJ

GAŠA

ZANESENKO..
ZANESENKO, PA
GDE...?
A TU SI. DA PRI-
PREHIM NEŠTO
ZA JELO ?
U REDU.
HEGO GASTONE..
...IMA NEŠTO VIŠE OD DVADESET
GODINA DA JE OVDE BIO ATLANSKI
ODBRAMBENI ZID. SVE OVE DUNE
BILE SU KRCATE MINAMA.
HMMM..
BUDI OPREZAN STARI MOJ MOŽ-
DA JE NEKA OSTALA ZABO-
RAVLJENA
HMMM!
PHH!
4135A
BUUM
GASTONE!!
AH! BIO JE TO IZVAN-
REDAN REŠO KOJI SAM
POTPUNO SAM
NAPRAVIO!
4135B

GAŠA

AL! GASTONE, PROTIV ŠANJIVOSTI SE MORAŠ BORITI!
MM...A!
GDE TI JE MLADOST? HOĆEŠ LI DA JE PRESPAVAŠ... USTAJ!
PREPUSTI SE MENI, JA ĆU TE NAUČITI KAKO DA SE RAZMRDAŠ!
?
PRVO HLADNA VODA DA SE RASANIŠ...
BRRFFFRBLUB
...UDIŠI DUBOKO! HUUUUUUUUH! OSEĆAŠ LI KAKO TI SE SVAKI MIŠIĆ PUNI ŽIVOTNOM ENERGIJOM?
BOM
DA! DA! ZAISTA...
PRVO DA ZAMENIM PREGORELU SIJALICU! I... KAO ŠTO SI REKAO...
...ZNAŠ, BIO SI U PRAVU!
BOUM
SREDIĆU TO SUTRA...
UUUUUUH!

GAŠA

...DA, NEMOGUĆE JE DOĆI NA POSAO KOLIMA! OVUDA, KADA NIJE PLAVA ZONA, ZABRA-NJENO JE...
HIHIHI!
HEJ! HEJ! NE OVDE! NEEEEEE!
NE VIDITE DA JE ZAUSTAVLJ-ANJE ZABRANJENO!?
ZAŠTO NE! ŠTA SE TI PE-TLJAŠ?
...NE MOGU VAM PROGLEDA-TI KROZ PRSTE. OVDE SVI KAO DA SE TRUDE DA ZAKR-ČE SAOBRAĆAJ... I JAVNI RADOVI...
...DA VEĆ IMA NEDELJU DANA KAKO SU DOVUKLI OVU MAŠI-NU A JOŠ NISAM VIDEO NI JEDNOG RADNIKA
SVAŠTA!
...U SVAKOM SLU-ČAJU ONAJ GLU-PAN GASTON JE SHVATIO... S NJIM NEMAM VIŠE...
...PROBLEMA VEĆ... UH!... NEDELJU DANA... NED...
!
ONAJ TUPOGLAVAC! HIHI! NI NE SANJA ŠTA SE SVE MOŽE URADI-TI SA NEKOLIKO DASAKA... I GAS-TONOVIM MOZGOM...

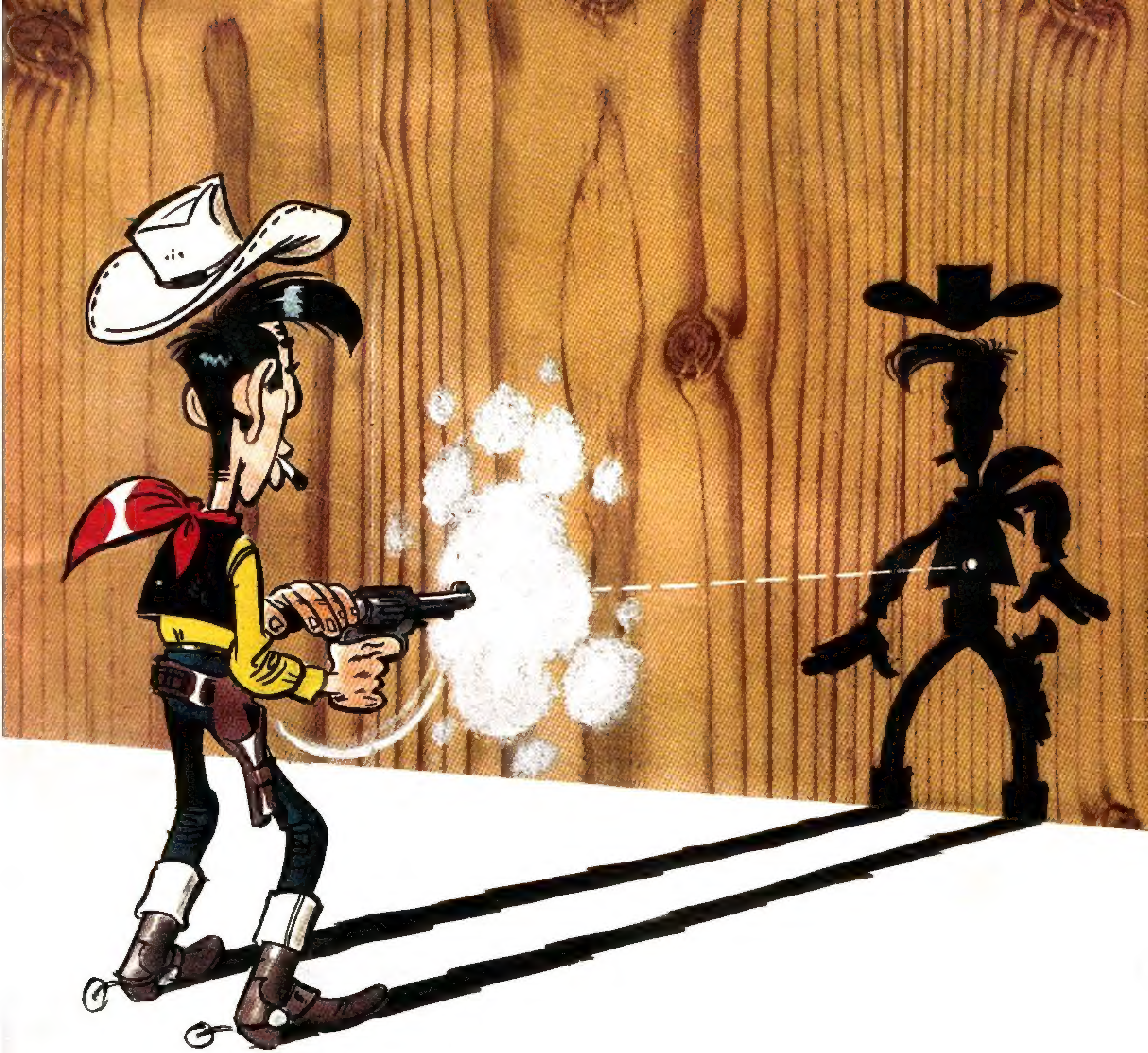

Biser strip

broj 18 – DECEMBAR 1981.

VANREDNO IZDANJE EKS ALMANAHA
CENA 30 dinara

Izdaje: **NIRO DEČJE NOVINE**
32300 Gornji Milanovac
Tihomira Matijevića 4

Telefoni: centrala 032/713-967
prodaja 711-073
uredništvo 711-527
Telex: 13731

Broj žiro-računa kod SDK
u Gornjem Milanovcu: 61320-603-1263
Devizni račun kod Beobanke
u Beogradu 60811-620-16-101-257300-03292

Direktor:
MIROSLAV PETROVIĆ

Glavni urednik:
SREĆKO JOVANOVIĆ

Odgovorni urednik zabavnih izdanja:
NEVENA KNEŽEVIĆ

Redakcija:
NADA MILJKOVIĆ, RADOMIR MILOSAVLJEVIĆ,
SLAVIŠA ĆIROVIĆ, SIBIN SLAVKOVIĆ

Urednik:
SLAVIŠA ĆIROVIĆ

ŠTAMPA „FORUM", NOVI SAD.